



par: artem evdokimov/Shutterstock.com



ESB Professional/Shutterstock.com



Sean Pavone/Shutterstock.com



Zhukova Valentyna/Shutterstock.com

Au Moyen-Âge, considérée comme l'extrémité du monde connu, la ville industrielle de Porto se cramponnait au flanc du Portugal, dominant l'interminable Océan Atlantique, et toisant les aventuriers bravant tous les dangers pour se rendre dans le nouveau monde. Un demi-millénaire s'est écoulé depuis lors, mais Porto a conservé une grande part de ce solide esprit aventureux et déterminé. Le cliché selon lequel Lisbonne se pavane et Porto travaille est une métaphore fort commune qui ne rend pas véritablement hommage aux réels charmes de la ville. Des traces de l'ancienne Porto demeurent cachées au coin de chaque ruelle affairée et attestent de la



Top 5



Cathédrale de Porto

La Cathédrale de Porto a été érigée autour de 1110 et est située dans le cen...

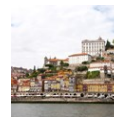

Ribeira

C'est dans ce quartier « des bords de la rivière » de la ville que vous pour...



Torre Dos Clerigos

Une tour du XVIIIème siècle construite par l'artiste italien Niccolò Nazzoni...



Caves à porto de Vila Nova...

De l'autre côté du Douro, vous pourrez visiter les caves de Vila Nova de Gai...



Musée National de Soares D...

Dans ce musée, plongez au cœur de l'histoire de la peinture et de la sculptu...



LA VILLE



Sean Pavone/Shutterstock.com

Le temps semble ne pas avoir touché certains coins cachés de Porto, et plusieurs de ses sinueuses ruelles foisonnant de cordonniers et d'artisans semble tout droit sorties d'un livre d'histoire médiévale. La ville baigne tellement dans le passé que le quartier historique de Ribeira a été classé au patrimoine mondial de l'UNESCO.

Ajoutez à cela, en toile de fond, des balcons en fer forgé regorgeant de fleurs et de la lessive du jour ainsi qu'une collection de tuiles gaies « azulejos » en blanc et bleu et vous obtenez la ville idéale où errer sans but. La ville possède cependant quelques monuments clés qu'il est bon d'inclure dans toute visite, y compris le Palacio da Bolsa aux décorations raffinées, l'édifice abritant la Bourse, et la cathédrale médiévale et la tour de Clérigos.

L'autre grande attraction touristique est la visite des caves à Vila Nova de Gaia, de l'autre côté du fleuve Douro.

Les banlieues environnantes ont également quelque chose à offrir aux visiteurs. Matosinhos est appréciée pour sa ribambelle de restaurants proposant des fruits de mer et ses petites plages s'étendant le long du littoral. Amarante est une autre ville voisine colorée et magnifique qui vaut

le détour pour la journée, et Foz do Douro, aisé et rempli de boîtes de nuit et restaurants, se trouve à seulement 5 kilomètres au Nord-Ouest de Porto.

A VOIR ET À FAIRE



Zhukova Valentyna/Shutterstock.com

Il y a tellement de choses à voir et à faire à Porto et même les environs sont spectaculaires. Vous trouverez ici quelques conseils pour votre voyage : où aller, quelles caves, quels marchés, quels monuments et quels musées visiter.

Cathédrale de Porto



La Cathédrale de Porto a été érigée autour de 1110 et est située dans le centre historique de la ville. C'est l'un des plus vieux monuments de

Porto et l'un des monuments romans les plus importants du Portugal. C'est un édifice incontournable, une magnifique forteresse qui domine la ville. À visiter pour ses vues de la vieille ville à la mer.

par: Vadim Petrakov/Shutterstock.com

Adresse: Terreiro da Sé, Porto

Internet: www.diocese-porto.pt

Ribeira

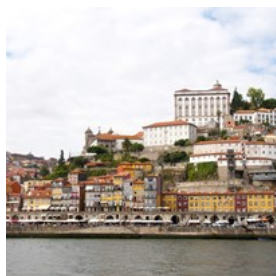

C'est dans ce quartier « des bords de la rivière » de la ville que vous pourrez explorer les rues sinueuses du centre historique, où les chemins sombres contrastent avec les façades aux couleurs vives des bâtiments. Un excellent endroit où s'aventurer au soleil dans la journée, ou la nuit lorsque sa collection de restaurants et de boîtes de nuit ouvre ses portes.

par: Albert H. Teich/Shutterstock.com
Adresse: Ribeira, Porto

Torre Dos Clerigos



Une tour du XVIIIème siècle construite par l'artiste italien Niccolo Nazzoni. Culminant à 75 m, elle offre d'incroyables vues si vous grimpez les 240 marches jusqu'au sommet. Nazzoni est enterré dans l'église baroque au pied de la tour.

par: saiko3p/Shutterstock.com
Adresse: Rua Sao Filipe Neri, Porto
Téléphone: +351 22 200 17 29
Internet: www.torredosclerigos.pt

Caves à porto de Vila Nova De Gaia



De l'autre côté du Douro, vous pourrez visiter les caves de Vila Nova de Gaia. On dénombre plus de cinquante producteurs de vin dans le secteur et les pavillons proposent des visites organisées et des séances de dégustation. La compagnie vinicole anglaise, Taylors est recommandé.

par: Sopotnicki/Shutterstock.com

Adresse: Vila Nova de Gaia, Porto

Musée National de Soares Dos Reis

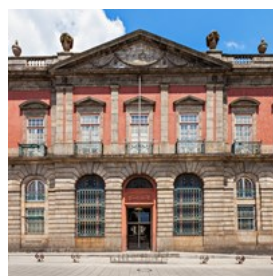

Dans ce musée, plongez au cœur de l'histoire de la peinture et de la sculpture portugaises des XIXème et XXème siècles. Après la visite, vous pouvez apprécier un bon café.

par: saiko3p/Shutterstock.com
Adresse: Rua Dom Manuel II 44, Porto
Téléphone: +351 22 339 37 70
Internet: www.museusoaresdosreis.pt

Musée d'Art Contemporain de Serralves

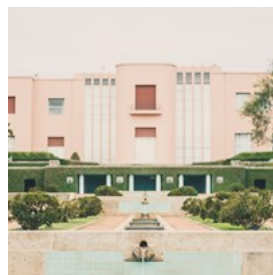

Si vous avez une préférence pour l'art moderne, ce musée dispose d'une impressionnante collection de peintres et de sculpteurs portugais contemporains et de contributions d'artistes reconnus sur la scène internationale tels que Warhol et Pollock.

par: Nelson M S Silva/Shutterstock.com
Adresse: Rua D. João de Castro 210, Porto
Téléphone: +351 22 615 65 00
Internet: www.serralves.com

Tour Pedro Pitões



Cette tour médiévale, aussi appelée « Torre da Cidade » (Tour de la ville), a été découverte durant les travaux de démolition des années 1940 et a été reconstruite à 15 mètres de son emplacement initial.

par: StockPhotosArt/Shutterstock.com

Adresse: Calçada D. Pedro Pitões, 15, Porto

Parc Nova Sintra

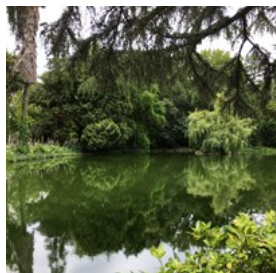

Le Parc Nova Sintra est l'un des plus grands espaces verts de Porto. Ce jardin a été construit en 1932 et est aujourd'hui un parc très

paisible où vous pourrez apprécier une grande diversité botanique, 40 espèces d'arbres, des fontaines, de nombreuses allées et une promenade le long du fleuve Duoro qui s'y écoule.

par: globetrotters/Shutterstock.com

Adresse: Rua do Barão de Nova Sintra, 275, Porto

Visites Yellow City



Ce bus vous emmène pour une visite guidée des villes de Porto, Vila Nova de Gaia et Matosinhos. C'est un bus à toit panoramique

disposant d'audioguides. La visite dure environ 50 minutes.

par: trabantos/Shutterstock.com

Téléphone: +351 222 000 045

Internet: www.yellowbustours.com

Plus d'infos: Departure location: Gaol and Court

Palais de la Bourse

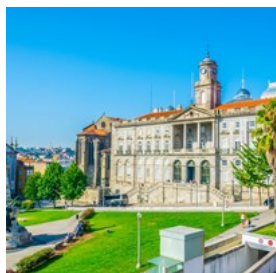

Le Palais de la Bourse, aussi connu sous le nom de « Palacio da Bolsa », est l'un des sites touristiques les plus appréciés de Porto. La construction de ce Palais a commencé en 1842 et n'a été achevée que 30 ans plus tard. Vous

pouvez y admirer de splendides halls et un style néoclassique. Le bâtiment est classé au Patrimoine Mondial de l'UNESCO.

par: trabantos/Shutterstock.com

Adresse: Rua Ferreira Borges, Porto

Téléphone: +351 223 399 000

Internet: www.palaciadabolsa.pt

Estádio do Dragão

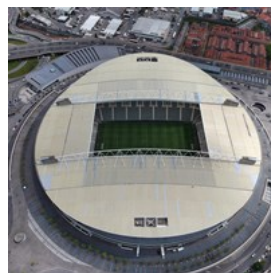

Si vous aimez le football, rendez-vous ici pour une visite guidée de ce stade. Estádio do Dragão est l'antre du FC Porto. Pendant la visite, vous

verrez la loge présidentielle, les vestiaires et les bancs des joueurs.

Sa construction a coûté environ 98 millions d'euros.

par: Antonio P. Lencastre/Shutterstock.com

Adresse: Via Futebol Clube do Porto, Porto

Téléphone: +351 225 083 300

Internet: www.fcporto.pt

Email: fcporto@fcporto.pt

Ponte D. Luis I



Ponte D. Luis I est l'un des sites les plus célèbres de Porto. Le pont relie Porto à Gaia et vaut vraiment le détour, surtout à la nuit tombée.

par: Hugo Grilo/Shutterstock.com

Adresse: Ponte D. Luis I, Porto

Église de Santa Clara



L'église de Santa Clara a été édifiée en 1416 et est située dans la rue Largo 1 de Dezembro. Si vous appréciez le mélange de différents styles

architecturaux comme le style gothique et le style renaissance, la visite de cet ancien couvent vaut le coup.

par: NaughtyNut/Shutterstock.com

Adresse: Largo do 1 Dezembro, Porto

Téléphone: +351 22 205 48 37

Gare de Sao Bento



Cette gare de style beaux-arts français conçue par Jose Marques da Silva est véritablement superbe. La gare a été construite au XVIème

siècle mais une reconstruction a été nécessaire en 1916.

par: HombreDHOjalata/Wikimedia.org (image cropped)

Adresse: Praça Almeida Garrett, Porto

Funicular dos Guindais



Ce funiculaire fonctionne depuis et à destination de la colline située entre Batalha et Ribeira. Il vous permet d'éviter de marcher et de profiter de

quelques minutes d'une vue exceptionnelle, notamment au coucher du soleil.

par: Artur Bogacki/Shutterstock.com

Adresse: Ribiera and Batalha, Porto

Internet: www.metrodoporto.pt

OÙ MANGER



studio f22 ricardo rocha/Shutterstock.com

Les habitants de Porto se sont vus octroyer le surnom de « tripeiros » ou mangeurs de tripes après avoir, au XVème siècle, embarqué tous leurs morceaux de choix sur les vaisseaux afin d'alimenter en viande leurs armées et leurs négociants s'aventurant au-delà des mers. De nos jours cependant, il y a bien plus au menu que les seuls abats, et beaucoup de porto pour tout arroser.

De par la situation géographique de la ville, les restaurants servant des fruits de mer sont omniprésents et leurs plats délicieux. La ville offre également un certain nombre de restaurants d'influence brésilienne, qui reflètent ses anciens liens coloniaux avec ce pays d'Amérique du Sud. Les carnivores seront au paradis grâce aux « Rodizios », les barbecues brésiliens !

Chez Lapin



Un restaurant au charme rustique et qui vient très recommandé proposant des plats tels que le poulpe rôti et d'autres spécialités portugaises.

Appréciez votre dîner sur l'agréable terrasse extérieure.

par: Yulia-Bogdanova/Shutterstock.com

Adresse: Rua dos Canastreiros, 40-42, Porto

Téléphone: +351 22 200 64 18

Internet: www.douroacima.pt

Churrascão Gaúcho



Churrascão Gaúcho est un restaurant brésilien typique avec des plats sud-américains et une excellente offre de fruits de mer et de poissons

grillés. Le restaurant possède d'autres spécialités comme le Rodízio et les cocktails Caipirinha.

par: hlphoto/Shutterstock.com

Adresse: Avenida da Boavista, 313, Porto

Téléphone: +351 22 609 82 06

Internet: www.churrascoes.pt

ODE Porto Wine House



L'ODE Porto Wine House est un très bon restaurant, petit, confortable et romantique. Leurs plats sont élaborés à partir

d'ingrédients biologiques et de haute qualité provenant de producteurs locaux. Il est situé dans le quartier historique de Porto.

par: Natalia Mylova/Shutterstock.com

Adresse: Largo do Terreiro, 7, Porto

Téléphone: +351 913 200 010

Email: info@odewinehouse.com

O Paparico

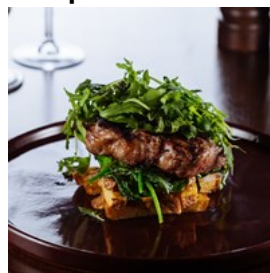

Ce restaurant est très populaire et possède un très bel intérieur. Ils servent des plats typiques du Portugal dont le dressage est fantastique, et le service n'a rien à leur envier.

par: Dmitry Kornilov/Shutterstock.com

Adresse: Rua de Costa Cabral 2343, Porto

Téléphone: +351 225 400 548

Internet: www.opaparico.com

Yeatman's Restaurant



Ce restaurant chic est situé à l'intérieur de l'hôtel Yeatman et propose un menu digne d'un restaurant étoilé au Michelin. Ici, vous pouvez

savourer une cuisine portugaise contemporaine dans un restaurant sophistiqué et profiter d'une vue magnifique sur la ville. Vous y passerez un très bon moment.

par: Suporn Thawornnithi/Shutterstock.com

Adresse: Rua do Choupelo, Vila Nova de Gaia, Porto

Téléphone: +351 22 013 3100

Internet: www.the-yeatman-hotel.com

Plus d'infos: Yeatman Hotel

Cafeína

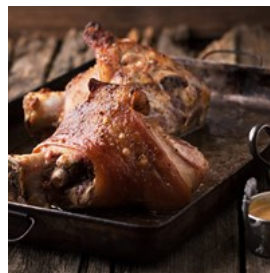

Bien qu'il soit vieux de plus de 10 ans, Cafeína reste toujours l'un des restaurants dont on parle le plus à Porto. Ce restaurant classique

possède une décoration élégante et est niché dans un manoir du XIXème siècle. Sur le menu, vous trouverez par exemple de la cuisse de porc dans une sauce à la bière noire ou du saumon «

Mi cuit » avec une mousseline de fenouil et un wok de légumes.

par: Belokoni Dmitri/Shutterstock.com

Adresse: Rua do Padrão, 100, Porto

Téléphone: +351 226 108 059

Internet: www.cafeina.pt

Praia da Luz

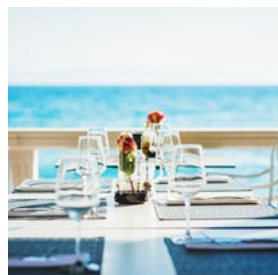

Ce restaurant profite d'une situation idéale proche de la mer et offre une vue magnifique sur l'océan Atlantique.

L'atmosphère y est relaxante et confortable. Vous y trouverez un menu varié composé de viandes, de poissons et de plats végétariens.

par: Olena Bloschynska/Shutterstock

Adresse: Rua Coronel Raúl Peres, Porto

Téléphone: +351 22 617 32 34

Internet: www.praiadaluz.pt

Lagosta da Mauritània



Lagosta da Mauritània est un restaurant de fruits de mer situé à côté de l'hôpital S. João. Vous trouverez au menu des fruits de mer savoureux et frais et des plats à base de poisson. En bref, des produits de grande qualité dans un environnement très convivial.

par: CroMary/Shutterstock.com

Adresse: Estrada Exterior da Circunvalação, Porto

Téléphone: +351 22 551 12 31

Internet: www.restaurantemauritania.com

Mal Cozinhado



Le Mal Cozinhado est un restaurant qui se transforme à la nuit tombée en une boîte de nuit branchée. Vous y trouverez de nombreuses personnes buvant de la bière et écoutant les musiciens folkloriques.

par: HLPPhoto/Shutterstock.com

Adresse: Rua do Outeirinho, 13, Porto

Téléphone: +351 22 208 13 19

Internet: www.malcozinhado.pt

CAFÉS



Ekaterina Pokrovsky/Shutterstock.com

Il y a de nombreux cafés sympatiques à Porto où vous pouvez déguster une boisson rafraîchissante ou un café. Comme il ne faut pas boire le ventre vide, la plupart des cafés vous proposeront une francesinha, une spécialité pleine de cholestérol faite de viande, de pain et de fromage, le tout assaisonné d'une sauce piquante.

Café Majestic



Le Café Majestic n'est pas n'importe quel café mais presque un arrêt obligatoire sur tout programme de visite à Porto. Ouvert en 1921, il

a conservé le charme flamboyant de ses origines dans les années folles, décoré avec l'exubérance par murs en marbre, de petits anges et de miroirs dorés.

par: AntoniusJ/Wikimedia.org (image cropped)

Adresse: Rua Santa Catarina 112, Porto

Téléphone: +351 222 003 887

Internet: www.cafemajestic.com

Café Guarany



Le café Guarany est considéré comme le café des musiciens du fait de l'atmosphère artistique qui y règne depuis sa fondation en 1933.

par: Semen Kuzmin/Shutterstock.com

Adresse: Avenida dos Aliados 89/85, Porto

Téléphone: +351 223 321 272

Internet: www.cafeguarany.com

Praia Da Luz



Praia Da Luz est un café/restaurant de bord de plage à Foz do Douro proposant de tout, des crêpes pour le petit déjeuner à l'encas de minuit en passant par le goûter. En hiver, les clients peuvent dévorer leurs consommations devant un feu de cheminée.

par: Dmitry Kornilov/Shutterstock.com

Adresse: Avenida do Brasil, Foz, Porto

Téléphone: +351 22 617 32 34

Internet: www.praiadaluz.pt

Lais de Guia



sandwichs.

Lais de Guia est un café et un bar de bord de plage à Matosinhos, avec un personnel aimable et efficace. Ils servent aussi des plats et des

par: altan can/Shutterstock.com

Adresse: Av. Norton de Matos, Matosinhos, Porto

Téléphone: +351 22 938 14 28

Internet: www.laisdeguia.com

Confeitaria Tavi



Le Confeitaria Tavi pourrait bien servir le meilleur café et la meilleure pâtisserie de la banlieue de Foz do Douro. Vous pouvez vous lover dans l'un de leurs merveilleux fauteuils avec vue sur la mer et apprécier votre café. Ils offrent aussi le Wi-Fi gratuit.

par: Mirifada/Shutterstock.com

Adresse: Rua Senhora da Luz, 363, Porto

Internet: www.tavi.pt

BARS ET VIE NOCTURNE



Yato Kenshin/Shutterstock.com

Dans le centre de Porto, l'endroit le plus animé pour prendre un verre est Ribeira, le cœur historique et vivant de la ville, qui est aussi le repaire des étudiants. Goûtez à la tradition portugaise et rendez-vous dans un bar où l'on joue du Fado, une forme de blues portugais, où des artistes mélancoliques chantent les amours perdus et les regrets.

La distinction entre le bar et la boîte de nuit n'est pas très nette à Porto, la plupart des bars restant ouverts jusqu'à l'aurore. Mais si vous souhaitez danser toute la nuit, Porto possède sans aucun doute ce qu'il faut pour satisfaire tous vos désirs, des soirées « Fado » traditionnelles aux discothèques situées dans des entrepôts reconvertis.

Pipa Velha Petisqueira



Pipa Velha Petisqueira est l'un des plus anciens bars de la ville. Il a ouvert ses portes dans le centre-ville en 1981. Les murs sont décorés de vieux posters et de journaux portant sur l'histoire de Porto. La musique jouée ici est un mélange de rock alternatif et de musique indienne.

par: View Apart/Shutterstock.com

Adresse: Rua das Oliveiras, 75/77, Porto

Téléphone: +351 222 082 025

Candelabro



Ce bar rénové en 2009 est très confortable et intimiste. Il ressemble à une ancienne bibliothèque avec des étagères pleines de livres et des photographies sur les murs. L'atmosphère y est tamisée avec une lumière agréable et de la musique douce.

par: Syda Productions/Shutterstock.com

Adresse: Rua da Conceição, 3, Porto

Internet: www.cafecandelabro.blogspot.com

Plano B



Plano B est une discothèque très populaire, peut-être même la plus populaire de la ville lorsque l'on parle de musique live et de DJs. Vous pouvez aussi y apprécier des expositions d'art qui attirent un public jeune intéressé par l'esthétisme.

par: Pressmaster/Shutterstock.com

Adresse: Rua Cândido dos Reis, 30, Clérigos, Porto

Internet: www.planobporto.com

The Wall Bar

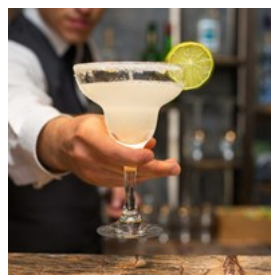

Ce bar est considéré comme un incontournable et l'un des meilleurs du centre-ville. Il propose d'excellents cocktails, de la bonne musique et possède un personnel chaleureux. Prêtez attention au superbe mur du bar.

par: Tarik Kaan Muslu/Shutterstock.com
Adresse: Rua Cândido dos Reis, 90, Porto
Horaires d'ouverture: Du Lundi au Dimanche, de 15h à 4h
Téléphone: +351 222 086 557

Hot Five Jazz & Blues Club



Si vous êtes intéressé par le jazz et le blues, vous pouvez vous rendre au Hot Five Jazz & Blues Club. Ce lieu intimiste se trouve en plein centre de Porto et possède une atmosphère animée.

par: pxl.store/Shutterstock.com
Adresse: Largo Actor Dias, 51, Porto
Téléphone: +351 934 328 583
Internet: www.hotfive.eu

Baxia Bar



Baixa ferme ses portes à 4h du matin, ce qui vous donne assez de temps pour y passer un bon moment. Ce bar intimiste et sympathique, situé au centre-ville, est très animé. Pendant les chaudes nuits d'été, vous pouvez déguster votre boisson à l'extérieur.

par: Jacob Lund/Shutterstock.com
Adresse: Rua Candido dos Reis, 52, Porto
Téléphone: +351 222 015 855
Internet: www.baixa.pt

Passos Manuel



performances théâtrales.

Passos Manuel est un ancien cinéma possédant une décoration Art Déco. C'est le lieu idéal pour profiter de groupes en live, de DJs et de

par: Andrey_Kuzmin/Shutterstock.com
Adresse: Rua Passos Manuel, 137, Porto
Téléphone: +351 222 034 121
Internet: www.passosmanuel.net

Zenith Lounge

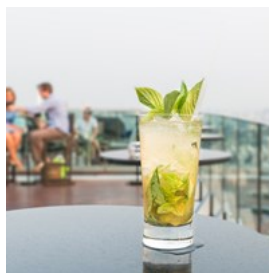

Vous trouverez le Zenith Lounge au sommet de l'hôtel Ipanema Park. Vous pourrez y apprécier une magnifique vue sur la ville au coucher du soleil, tout en vous déhanchant sur la piste et en buvant une boisson très colorée.

par: Prasit Rodphan/Shutterstock.com
Adresse: Rua de Serralves, 124, Porto
Internet: www.hfhotels.com

LABIRINTHO bar



type de soirée.

Le LABIRINTHO Bar attire une clientèle venant du monde entier. En plus d'être un bar, c'est aussi une galerie d'art, parfait pour tout

par: Tithi Luadthong/Shutterstock.com
Adresse: Rua Nossa Senhora de Fatima, 334, Porto
Horaires d'ouverture: Du Lundi au Dimanche, de 22h à 4h
Téléphone: +351 226 007 023
Email: labirinto@icloud.com

Industria



Reggae, électro, house... À l'Industria vous pouvez presque écouter tous les styles de musique. Cet endroit branché est idéalement situé à côté de l'océan et attire de nombreux clients qui souhaitent s'y déhancher toute la nuit. Visitez

leur site internet pour vérifier les événements à venir.

par: Pressmaster/Shutterstock.com

Adresse: Avenida do Brasil, 843, Porto

Téléphone: +351 220 962 935

Instalação



La boîte de nuit Instalação est considérée comme le bar le plus chaud et le plus cool de Porto. Son intérieur moderne, conçu par José Carlos Cruz Arquitecto, en fait un lieu idéal pour une nuit bouillante.

par: Pressmaster/Shutterstock.com

Adresse: Rua Conde Vizela, 89, Porto

Horaires d'ouverture: Le Vendredi et le Samedi, de 22h00 à 6h00.

Téléphone: +351 917 363 287

The Gin House



Si vous aimez le gin, vous aimerez probablement The Gin House. Ce bar cosy sert, comme vous l'avez sûrement deviné, du gin. Il est idéalement situé dans le centre-ville de Porto.

par: Jacob Lund/Shutterstock.com

Adresse: Rua Cândido dos Reis, 70, Porto

Horaires d'ouverture: Du Lundi au Samedi, de 18h00 à 2h00.

Téléphone: +351 962 448 739

SHOPPING



Mirifada/Shutterstock.com

La Rua De Santa Catarina, une rue piétonne du centre-ville, est la principale artère commerciale de Porto. On y trouve les marques internationales habituelles, de même que le grand centre commercial Centro Comercial Via Caterina. Cependant, les petites rues adjacentes aux rues principales valent également le détour car elles débordent de boutiques indépendantes, vendant du pain frais, du fromage ou des pâtisseries, entremêlées de librairies et de magasins de chaussures traditionnelles.

À Porto, les marchés de plein-air valent également le détour pour un avant-goût de la vie quotidienne portugaise. Le marché le plus connu, le Mercado do Bolhao, est en place tous les matins du Lundi au Samedi.

Pour déguster des friandises locales telles que des chocolats et des amandes, la pâtisserie Arcadia sur Rua do Almada, 63 ans, vaut le coup, ainsi que A Perola do Bolhao sur Rua Formosa, 279.

Le bijoux en or est également une autre spécialité du Portugal, reflétant son passé colonial et ses conquêtes de terres riches en or d'Amérique du Sud. Les bijoutiers recommandés sont David Rosas, sur Avenida de Boavista et Elysee Joias sur Praça Mouzinho de

Albuquerque. Pedro A Baptista est également une bonne option pour la collection de bijoux anciens et modernes.

Rua de Santa Catarina



La principale rue commerciale de Porto est la rue piétonne Rua de Santa Catarina située dans le centre-ville. Vous y trouverez des marques internationales connues ainsi que le grand centre commercial Centro Comercial Via Catarina.

par: António M.L. Cabral/Wikimedia.org (image cropped)
Adresse: Rua de Santa Catarina, Porto

Centro Comercial Via Catarina



Dans le grand centre commercial Centro Comercial Via Catarina, vous trouverez de nombreuses marques internationales et beaucoup de restaurants. Cependant, les petites rues des rues principales méritent également une visite, avec des magasins indépendants vendant du pain frais, du fromage ou des gâteaux, des librairies et de magasins de chaussures traditionnels.

par: Manuel de Sousa/Wikimedia.org (image cropped)
Adresse: Rua de Santa Catarina, 312 a 350, Porto
Horaires d'ouverture: De 10h00 à 21h00
Téléphone: +351 22 207 56 00
Internet: www.viacatarina.pt

Marchés de plein-air



Les marchés de plein-air de Porto valent le détour pour avoir un avant-goût de la vie quotidienne portugaise. Vous pouvez trouver de tout dans des marchés aux puces ou dans des marchés fermiers vendant de la nourriture.

par: joyfull/Shutterstock.com

Arcadia Pâtisserie



Pour dénicher des spécialités locales telles que les chocolats et les dragées, allez jeter un coup d'œil à la pâtisserie Arcadia au 63 Rua do Almada. C'est un paradis pour les amateurs de chocolat.

par: JoeHawkins/Wikimedia.org (image cropped)
Adresse: Rua do Almada, 63, Porto
Téléphone: +351 22 200 15 18
Internet: www.arcadia.pt

A Perola do Bolhao



Vous pouvez aussi dénicher des spécialités locales à A Perola do Bolhao au 279, Rua Formosa. Vous y trouverez du fromage, des fruits secs, du vin et des cookies.

par: Jorge Franganillo/Wikimedia.org (image cropped)
Adresse: Rua Formosa, 279, Porto
Téléphone: +351 222 004 009

Bijouteries



Les bijoux en or sont une spécialité portugaise, reflétant son passé colonial et ses conquêtes de terres sud-américaines riches en or. Nous vous recommandons les bijoutiers David Rosas sur Avenida de Boavista et Elysee Joias sur Praca Mouzinho De Albuquerque. Pedro A Baptista est également un très bon choix pour sa collection de bijoux antiques et modernes.

par: Kondor83/Shutterstock.com

Stradivarius



Stradivarius est un magasin dans le même genre que Mango et Zara. Des rayons débordants des styles les plus à la mode, de chaussures à talons, de ballerines, d'écharpes et d'accessoires remplissent le magasin.

par: Creative Lab/Shutterstock.com

Adresse: Praceta Henrique Moreira Afurada, 244, Porto

Téléphone: +351 2237 112 10

Internet: www.stradivarius.com

Massimo Dutti



Massimo Dutti se concentre sur des habits d'affaires sophistiqués pour hommes et femmes. Ils sont célèbres pour leurs habits classiques et élégants et leurs accessoires faits à partir de tissus de haute qualité et de cuir, mais toujours à des prix abordables.

par: Creative Lab/Shutterstock.com

Adresse: Galerias Peninsula 4150-146, Porto

Téléphone: +351 220 129 842

Internet: www.massimodutti.com

A Vida Portuguesa



A Vida Portuguesa est un paradis pour les amoureux du vintage, que vous trouverez au deuxième étage d'un ancien magasin d'usine.

Cet endroit est rempli de souvenirs rétro, de sacs, de jouets et de vêtements.

par: DaLiu/Shutterstock.com

Adresse: Rua Galeria de Paris 20 - 1, Porto

Téléphone: +351 222 022 105

Internet: www.avidaportuguesa.com

Portosigns



À Portosigns, vous pouvez trouver des articles tels que des t-shirts, des chapeaux, des sacs en liège et des tasses, possédant tous un design unique. Ce magasin bénéficie d'une situation idéale en plein quartier de Ribeira.

par: ingehogenbijn/Shutterstock.com

Adresse: Rua Infante D. Henrique, 71, Porto

Téléphone: +351 223 745 436

Internet: www.portosigns.pt

Casa Da Guitarra



Tous les amoureux de musique apprécieront la Casa Da Guitarra. Ce magasin d'instruments de musique est spécialisé dans les instruments à cordes portugais, parfait si vous voulez acheter quelque chose d'authentique et de très local.

par: Diego Cervo/Shutterstock.com
Adresse: Av. Vímara Peres, 72, Porto
Téléphone: +351 222 010 033
Internet: www.casadaguitarra.pt

O Arco Da Ribeira Gourmet



O Arco Da Ribeira Gourmet est situé dans le quartier de Ribeira. Venez-y pour goûter à quelques spécialités locales appétissantes comme du fromage ou du porto servi dans un verre fait de chocolat.

par: Natalia Van Doninck/Shutterstock.com
Adresse: Cais da Ribeira 18, Porto
Horaires d'ouverture: Tous les jours, de 8h30 à 22h
Téléphone: +351 222 083 917

Livraria Lello



Cette magnifique bibliothèque et librairie vaut vraiment d'être visitée. En fait, ils ouvrent tôt le matin juste pour que les touristes puissent prendre des photos. Si vous aimez les livres et que vous recherchez une expérience inhabituelle, vous devriez vraiment y faire un tour.

par: Pinkyone/Shutterstock.com
Adresse: Rua das Carmelitas 144, Porto
Horaires d'ouverture: Fermé le Dimanche

Garrafeira do Carmo



Dans ce petit magasin, vous pourrez dénicher quelques incontournables de Porto : porto, vin, whiskey et bien plus. Vous pouvez y venir pour

acheter une bouteille ou juste pour faire une dégustation.

par: Béria Lima/Wikimedia.org (image cropped)
Adresse: Rua do Carmo, 17-18, Porto
Téléphone: +351 222 003 285
Internet: www.garrafeiracarmo.com

Mercado Bom Sucesso



Le marché couvert Mercado Bom Sucesso est un autre magasin de rêve pour déguster des spécialités locales. Vous pouvez y manger votre déjeuner ou acheter un petit quelque chose à ramener à la maison.

par: António Amen/Wikimedia.org (image cropped)
Adresse: 3 Praça Bom Sucesso, Porto
Téléphone: +351 22 605 66 10
Internet: www.mercadobomsucesso.com

Taylor's Port



Vous pouvez visiter Taylor's Port si vous appréciez le porto. C'est l'une des plus anciennes maisons productrices de porto et elle propose une visite guidée intéressante et instructive. Bien évidemment, vous pouvez vous laisser tenter par un verre ou deux.

par: Cozy Home/Shutterstock.com
Adresse: Rua do Choupelo 250, Vila Nova de Gaia, Porto
Téléphone: +351 22 374 2800
Internet: www.taylor.pt

INFORMATIONS ESSENTIELLES



Efired/Shutterstock.com

Aéroport de Porto



L'aéroport de Porto se nomme Francisco Sa Carneiro et il se trouve à 11 kilomètres au Nord de la ville. Pour accéder à l'aéroport, vous pouvez

utiliser le train qui part toutes les 30 minutes.
www.metrodoporto.pt

Depuis l'aéroport, vous pouvez prendre les bus numéro 601, 602, 604 et 3M pour aller au centre-ville.
www.stcp.pt

Il y a aussi des navettes en bus ou en taxi disponibles à l'aéroport.

Navette
www.goinporto.com

Getbus
getbus.eu

Taxi Antral
+351 22 5353350
www.antral.pt

par: Juan Garces

Adresse: Porto Airport, Porto

Téléphone: +351 22 943 24 00

Internet: www.ana.pt

Transports Urbains



Porto dispose d'un bon réseau d'autobus et de tramway avec des itinéraires desservant tous les lieux touristiques clés, géré par la STCP. La

ville possède aussi un réseau de métro qui est encore propre et efficace. Les tickets de métro sont acheteables à la gare ainsi que dans d'autres lieux de vente.

Vous pouvez aussi acheter une carte touristique qui vous permet de visiter Porto en utilisant n'importe quel moyen de transport.

par: Pierre-Luc Auclair

Internet: www.stcp.pt

Plus d'infos: www.metrodoporto.pt

Taxi



Les taxis de Porto sont très pratiques, surtout pour un transfert depuis et vers l'aéroport. Taxis Invicta +351 22 507 64

00

www.taxisporto.com

RadiTaxis:

Phone: +351 22 507 39 00

Internet: www.raditaxis.pt

par: ArrivalGuides

Téléphone: +351 22 507 39 00

Internet: www.raditaxis.pt

Poste



Si vous voulez trouver un bureau de poste à Porto, il faut rechercher une enseigne rouge indiquant CTT. Les boîtes aux lettres sont également

rouges.

Bureau de poste :

par: Andy Fuchs

Adresse: Rua da Boavista 34, Porto

Téléphone: +351 22 207 3290

Internet: www.ctt.pt

Pharmacie



Les pharmacies sont généralement ouvertes de 9h00 à 13h00 et de 15h00 à 19h00. Tous les quartiers possèdent une pharmacie ouverte la nuit

et le Dimanche. Une croix blanche sur fond vert vous les indique.

Farmácia Sá da Bandeira :

par: Gemma Garner

Adresse: Rua Sá da Bandeira, Porto

Téléphone: +351 22 207 4040

Internet: www.sadabandeira.com

Téléphone



Indicatif national: +351
Indicatif local: (0)22

par: Jardson Almeida

Électricité



230/400 volts/50 hertz, prises européennes standards.

par: Stirling Tschan

Population

Environ 230 000

Devise

Euro, 1 € = 100 centimes

Horaires d'ouverture

Les magasins sont ouverts de 10h00 à 19h00, du Lundi au Vendredi. Ils ferment, pour la plupart, à 13h00 le Samedi. De manière générale, les centres commerciaux sont ouverts toute la semaine, de 10h00 à 23h ou jusqu'à minuit.

Journaux

Jornal de Noticias – un journal basé à Porto

Numéro d'alarme

Police, ambulances et pompiers, composer le 112

Office de tourisme

Rua Clube dos Fenianos, 25, Porto

Horaires d'ouverture :

Du 21 Juin au 21 Septembre : Tous les jours de 9h00 à 20h00

Du 22 Septembre au 20 Juin : Tous les jours de 9h00 à 19h00

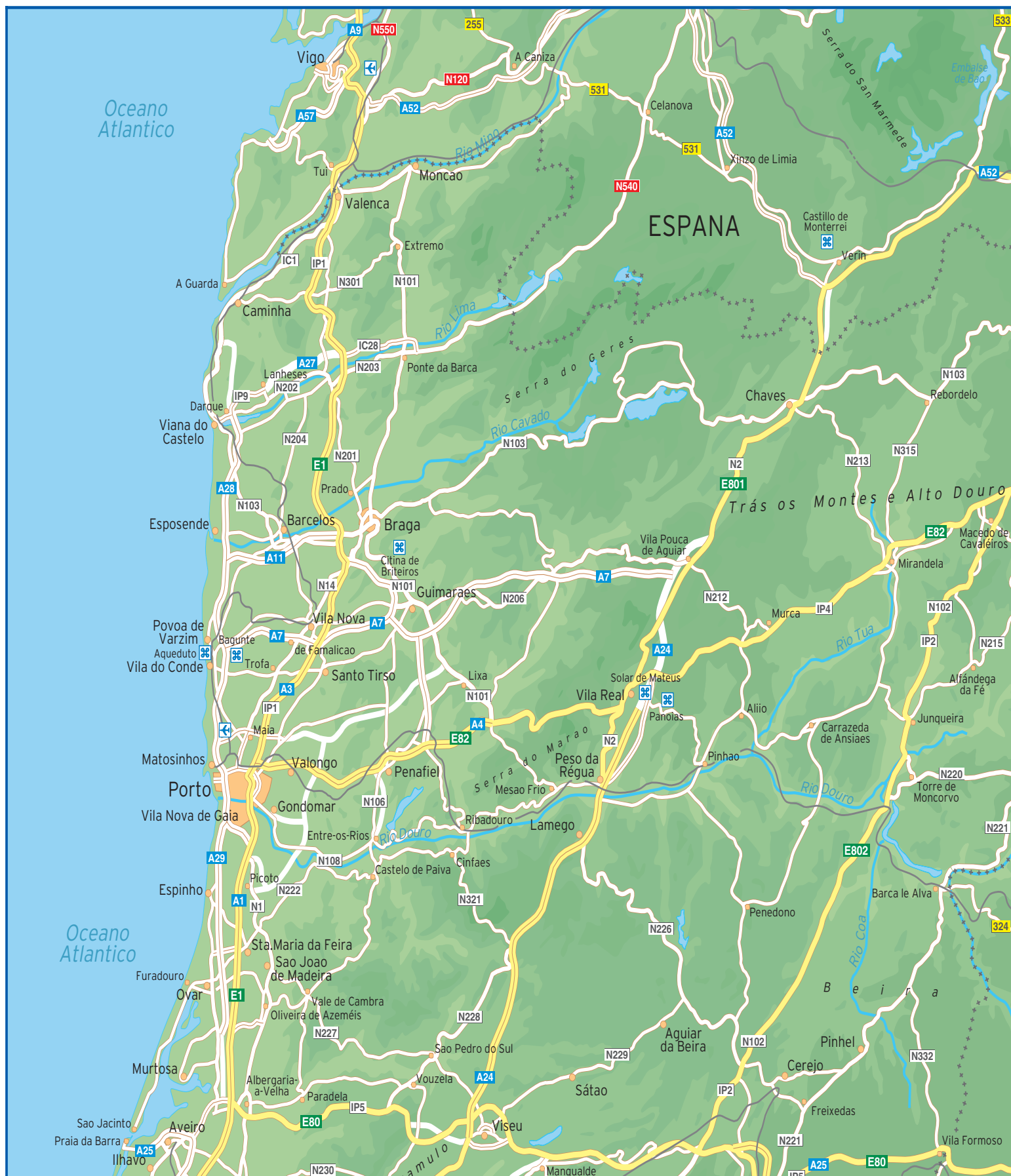



Avenida da A Henriques	B3 B4	Rua d Raul Doria	B2 C1	Rua de Monte Tadeu	C1 D1
Avenida da Republica	B4	Rua d Santo Ildefonso	B3 C3	Rua de Mouzinho da Silveira	A3 B3
Avenida de Camilo	D3	Rua d Sol	B3 C3	Rua de Rodrigues de Freitas	B4 C4
Avenida de Paiva Couceiro	D4	Rua d T Gonzaga	A3 A4	Rua de S Bras	B1
Avenida dos Aliados	B2 B3	Rua da Alegria	C1 C2	Rua de S Joao	A4 B4
Avenida Fernao de Magalhaes	D1 D2	Rua da Boavista	A1	Rua de S Vitor	C3 D3 D4
Avenida Gustavo Eiffel	C4	Rua da Firmeza	C2	Rua de Sa da Bandeira	B2 B3
Cais de Ribeira	B4	Rua da Picaria	B2 B3	Rua de Salgueiros	A1
Gil de Vicente	C1	Rua da Restauracao	A3	Rua de Santa Catarina	B3 C1 C2
Passeio das Fontainhas	B4 C3	Rua da Silva Tapada	C4 D4	Rua de Santos Pousada	C2
Pc da Algeria	C3	Rua da Torrinha	A2	Rua de Sto Ildefonso	C3
Peres	B4	Rua da Vitoria	A3	Rua Diogo Leite	A4
Porto Sol	B3	Rua das Doze Casas	C1	Rua do Bolhao	B2
Pte Dom Luis I	B4	Rua das Eirinhas	D2	Rua do Bonfim	D2
Rua 31 de Janeiro	B3	Rua das Flores	A3 B3	Rua do Bonjardim	B1 B2 B3 C1
Rua Alvares Cabral	A1 A2	Rua das Fontainhas	C3	Rua do Breiner	A2
Rua Barao Forrester	A1	Rua das Taipas	A3	Rua do Cabo Simao	B4 C4
Rua Candido	B4	Rua de A Granjo	D3	Rua do Cardeal D Americo	C2 D2
Rua Carl Malheiro Dias	D1	Rua de A Herculano	B3 C3	Rua do Heroismo	D3
Rua Carmelitas	A3	Rua de Aires de Ornelas	D1	Rua do Melo	A1
Rua Carmo	A3	Rua de Almada	B2 B3	Rua do Moreira	C2
Rua Cha Cimo de Vila	B3	Rua de Anselmo Braamcamp	C1 C2	Rua do Morg. d Mateus	C3
Rua d Alferes Malheiro	B2	Rua de Antero de Quental	B1	Rua do Paraíso	B1
Rua d Amparo	D1	Rua de Antonio Carneiro	D2 D3	Rua do Pilar Calc da Serra	B4
Rua d Aurelia d Sousa	C1 D1	Rua de Camoes	B1	Rua do S Barao de Cosme	C3 D3
Rua d Azevedo Albuquerque	A3	Rua de Cedofeita	A2	Rua dos Bragas	A2
Rua d Bainharia	B3	Rua de Cervantes	A1	Rua dos Burgaes	A1
Rua d Belomonte	A3	Rua de Coutinho de Azevedo	D1	Rua Formosa	C3
Rua d Bolsa	A4	Rua de Entreparedes	B3 C3	Rua Gen Sousa Dias Duque d Loule	B3 C3
Rua d Caldeireiros	A3 B3	Rua de Faria Guimaraes	B1	Rua General Torres	B4
Rua d Clerigos	A3 B3	Rua de Fernandes Tomas	C2	Rua Guith Gomes Fernandes	A4 B4
Rua d Com d Porto	A3 A4	Rua de Fons eca Cardoso	B1 B2	Rua Lapa	B1
Rua d D Ag d Jesus e Sousa	C2 D2	Rua de Fontinha	C1	Rua Martires Liberdade	A2
Rua d Dr Alves da Veiga	C2	Rua de Gomes Freire	C3 D4	Rua Monte Pedral	A1
Rua d Dr Tiago d Almeida	A3	Rua de Gomes Leal	D2	Rua Nova da Alfandega	A3 A4
Rua d Duque d Terceira	C3 D3	Rua de Goncalo Cristovao	B2 C2	Rua Nova de S Crispim	D1
Rua d Ferreira Cardoso	D3	Rua de J A d Aguiar	D3	Rua Passos Manuel	B3 C3
Rua d Jose Falcao	A2 A3	Rua de Joao das Regras	B1	Rua Santo Isidor	C1
Rua d Mirante S Ty Carlos	A2	Rua de Joao IV	C2	S Dores	C3
Rua d Monte Cativo	A1	Rua de Latino Coelho	C1	Tv d Carregal	A2 A3
Rua d Nau Trindade	D1	Rua de Marciano de Azuaga	B4 C4	Tv d Salgueiros	A1 B1
Rua d Navegantes	D1	Rua de Miguel Bombarda	A2	Tv de Antero de Quental	B1